

ORGANIGRAMME CENTRE RESSOURCES AUTISME MIDI-PYRENEES

GROUPEMENT D'INTERET PUBLIC (GIP)

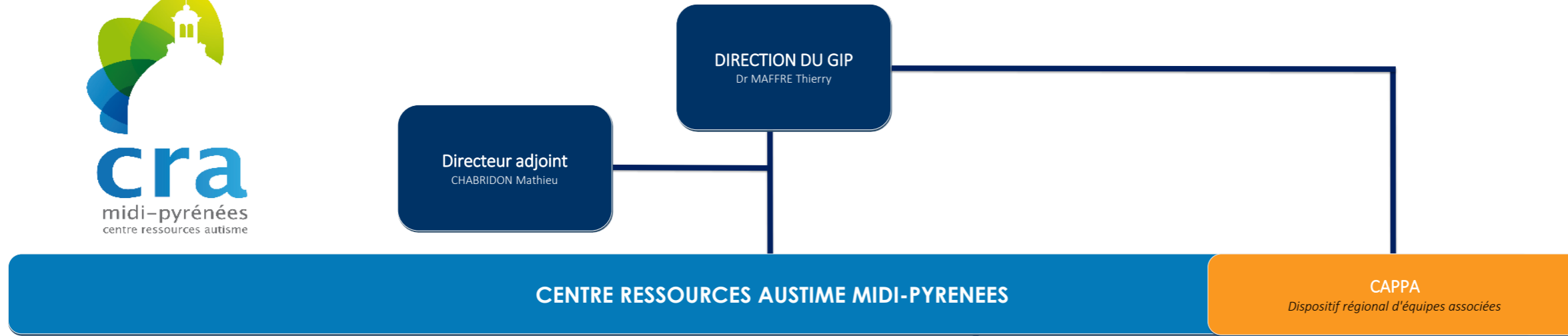

Pôle EVALUATION DIAGNOSTIC (Sanitaire) Dispositif régional d'équipes associées

| ENFANTS | | | |
|---|------------------------------|---|------------------------------|
| UNITE REGIONALE TSA - UNITE HAUTE GARONNE NORD | | UNITE HAUTE-GARONNE SUD/ARIEGE OUEST | |
| Cadre infirmier | ACQUIER Patrice | Pédopsychiatre | REY Gabrielle |
| | BROQUERE Marion | Psychologue | LEFEVRE Sandra |
| Médecins | CUSSOT-CHARPENTIER Stéphanie | Psychomotricienne | GUILLEMOT Claire |
| | FLORENTIN Marie | Orthophoniste | SIMON Bérengère |
| | MAFFRE Thierry | Educateur spécialisé | PUECH Mélanie |
| | MARI Cécile | Infirmier | VIGUIER Guillaume |
| | POUGET-TOUREILLE Anne-Laure | Secrétaire | MARTINEZ Nathalie |
| Génétiicienne | JULIA Sophie | UNITE HAUTE-GARONNE/ARIEGE EST | |
| Neuropédiatre | KARSENTY Caroline | Pédopsychiatre | GILMER LACHAUD Catherine |
| | DUBOIS Emeline | Psychologue | BANQUET Valérie |
| Psychologues | FREZEFOND Laurence | Psychomotricienne | PLATRIER-MAIZIERE Chrystel |
| | JAS Brunhilde | Orthophoniste | BASSOT Amélie |
| | LE GENTIL Bérengère | Educatrice spécialisée | FROMAGET Margot |
| | PALAZUELOS Géraldine | Secrétaire | FIACRE Laure |
| | ROBERT Mathieu | UNITE TARN | |
| | ROUSSEAU-MEROU Nathalie | Cadre de santé | LEVEEUR Yolande |
| Psychomotriciennes | LEMAY Alice | Pédopsychiatre | MAFFRE Thierry |
| | DEBAIS Agathe | Neuropédiatre | CHAMINADE Sophie |
| Orthophonistes | GARRIGOU Céline | Psychologue | ASTIE Céline |
| | MICHEL Sandrine | Psychomotricienne | JARREAULT-VACHON Carole |
| Infirmiers | JEGOU Marion | Orthophoniste | NAY Constance |
| | SALANIE Eric | Educatrice spécialisée | ESCOUTES Myriam |
| Aide-soignante | VASSEUR Marie-Claire | Secrétaire médicale | CLERC Maryse |
| Secrétaires médicales | AMIR Marie Josée | TASK FORCE Montaudran | |
| | LOGEZ Jennifer | Psychiatre | FLORENTIN Marie |
| UNITE AVEYRON | | Médecin | MARI Cécile |
| Cadre infirmier | DISSAC Clémence | | PELTIER-MANTEAU Aurélie |
| Pédopsychiatres | CHATAGNER Aurélien | Psychologues | GOUBET Eloïse |
| | DOUNET FABRE Cécile | | LAUNAY Céline |
| Psychologue | MACOCCO Karine | Infirmière | KOPEC Laurence |
| Psychomotricien | BONNET Stéphanie | Secrétaire | LOGEZ Jennifer |
| Orthophoniste | THUAULT Audrey | ADOLESCENTS-ADULTES | |
| Educatrices spécialisées | SLIWA KALICIAK Agnès | UNITE HAUTE GARONNE | |
| | GARIN Thierry | Psychiatre | WALLACH Chloé |
| Secrétaire médicale | BERNAT Corinne | Psychologue | SOULARD Aurélie |
| UNITE BI-DEPARTEMENTALE GERS/HAUTES-PYRENEES | | Psychomotricienne | FONTANEL Sandra |
| Pédopsychiatre | | Secrétaire | BREHAUT Rabia |
| Educatrice spécialisée | MUSSET Marie-Christine | UNITE TARN | |
| Neuro-psychologues | JUIF Célia | Cadre de santé | MONTEILLET Sandrine |
| | PASCAUD Nathalie | | |
| Psychomotricienne | LACOSTE Marion | Pédopsychiatres | CUSSOT CHARPENTIER Stéphanie |
| Secrétaire médicale | BARALDO Aurélie | | FLORENTIN Marie |
| UNITE BI-DEPARTEMENTALE TARN-ET-GARONNE/LOT | | Psychologue | CAMBORIEUX Laure |
| Pédopsychiatre | ANTOINE Célia | Psychomotricien | POURAGEAU Jean-Philippe |
| Psychologue | HOSKENS Julie | Infirmière | KOPEC Laurence |
| Psychomotricienne | SUBORNAT Chloé | Secrétaire | PERGEL Suzanne |
| Educateur spécialisé | CARPENTIER Léa | CONSULTATION LYCEENS/ETUDIANTS 16-25 ANS | |
| Secrétaire médicale | THOUVIGNON Françoise | Psychiatre | ODOYER Roxane |
| | | Psychologue | DUBOIS Emeline |
| | | Secrétaire | SALANIE Coralie |

Pôle RESSOURCES (Médico-Social)

Missions :

- Accueil, orientation et conseil
- Appui aux pratiques professionnelles
- Sensibilisation et formation
- Animation d'un réseau régional
- Expertise et conseil aux instances régionales et nationales
- Actions de recherche

| | |
|-----------------------------------|-----------------------------|
| Directeur | MAFFRE Thierry |
| Directeur adjoint | CHABRIDON Mathieu |
| Psychiatre | ODOYER Roxane |
| Assistante de direction | GOMEZ Séverine |
| | DE LA PRIDA GOASDOUE Marion |
| Psychologues | PARKER Céline |
| | SATGE Anna |
| Assistants sociales | DAUGA Marie |
| | HOULNE Caroline |
| Documentalistes | DUJARDIN Perrine |
| Chargée de mission formation | PIERASCO Marina |
| Assistante formation | PAUWELS Stéphanie |
| Attachée administrative formation | VERNEY Béatrice |
| Assistante administrative | SALANIE Coralie |

CAPPA Dispositif régional d'équipes associées



CAPPA
coordination & appui
des parcours précoces
en autisme

| | |
|--|-------------------------|
| COORDINATION | |
| Directeur | MAFFRE Thierry |
| Directeur adjoint | CHABRIDON Mathieu |
| Assistante de service social | DAUGA Marie |
| Secrétaire | SALANIE Coralie |
| HAUTE GARONNE NORD (secteur 1) | |
| Pédopsychiatre | TOUREILLE Anne-Laure |
| Psychologue | LE GENTIL Bérengère |
| Educatrice spécialisée | VALLE Audrey |
| Secrétaire | SALANIE Coralie |
| HAUTE GARONNE SUD-OUEST (secteur 2) | |
| Cadre de santé | HAMAL Marie-Anne |
| Pédopsychiatre | REY Gabrielle |
| Psychologue | CUETO Céline |
| Educatrice Spécialisée | PUECH Mélanie |
| Secrétaire | MARTINEZ Nathalie |
| HAUTE GARONNE EST (secteur 3) | |
| Pédopsychiatre | STRATONOVITCH Cécile |
| Psychologue | LARROSA Angéla |
| Educatrice spécialisée | DEZEQUE Stéphanie |
| Assiante de service social | LICONA Nelly |
| Secrétaire | FIACRE Laure |
| GERS / HAUTES-PYRNEES | |
| Pédiatre | ROGER Edouard |
| Neuro-psychologue | PASCAUD Nathalie |
| Educatrices Spécialisées | BEQUET Céline |
| | MUSSET Marie-Christine |
| Secrétaire | L'HERS Maryse |
| ARIEGE | |
| Pédiatre | TENORIO Violetta |
| Assistante de service social | VENZAL Lola |
| Educatrice spécialisée | CHAUSSENET-PONS Corinne |
| TARN | |
| Cadre de proximité | LEVEEUR Yolande |
| Pédopsychiatre | GOLOVKINE Nathalie |
| Psychologue | ASTIE Céline |
| Educatrice spécialisée | MAVIEL Fabienne |
| AVEYRON | |
| Pédiatre | SEMET Jean-Claude |
| Directrice administrative | FILIOLO Dominique |
| Educatrice de jeunes enfants | SORANT Nathalie |
| Assistante de service social | VINEL Caroline |
| Secrétaire | BOUSQUET Christine |
| TARN-ET-GARONNE/LOT | |
| Médecin | MARI Cécile |
| Psychologue | PICARD Aurélie |
| Educateur spécialisé | CARPENTIER Léa |
| Secrétaire | THOUVIGNON Françoise |